

Ripercorriamo insieme il  
nostro 2025



# Visione e missione



Nel 2025 Brain & Malnutrition ha  
proseguito il proprio impegno nella  
divulgazione scientifica, nella ricerca  
nutrizionale e nei progetti sociali in  
ambito neurologico, promuovendo  
attività di formazione e aggiornamento  
e offrendo supporto a pazienti e  
caregiver, con particolare attenzione  
al ruolo della nutrizione nella  
neurodegenerazione.

Comunicazione

*Scientifica*

52

**Newsletter** divulgative, informative e  
scientifiche su Alimentazione e nutrizione  
clinica, Neurodegenerazione e  
Aggiornamenti scientifici

Comunicazione

*Scientifica*

*5* **Newsletter** scientifiche realizzate in  
collaborazione con l'Osservatorio Grana  
Padano

# 7 Incontri *formativi*

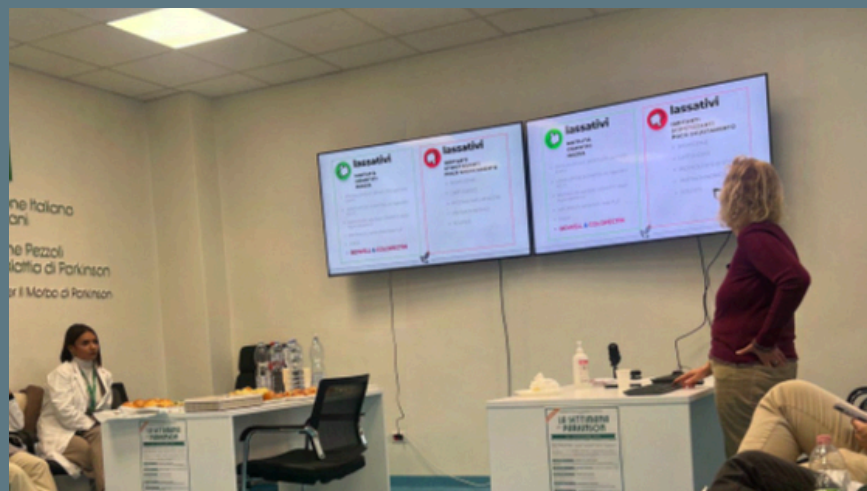

Diversi i **meeting** scientifici organizzati da B&M,  
una preziosa occasione di formazione, di  
confronto e di crescita professionale

# Progetti per il sociale

## Progetto Africa



Nel corso dell'anno sono state  
realizzate

2 missioni internazionali:

in Ghana nel mese di febbraio  
in Zambia nel mese di luglio.



# Progetti per il sociale

*Ghana* Febbraio 2025



E' stata effettuata una missione presso il Richard Novati Catholic Hospital di Sogakope, in collaborazione con la Fondazione Pezzoli per la Malattia di Parkinson.

La missione ha coinvolto un team di neurologi e una nutrizionista per un progetto con i pazienti affetti da Malattia di Parkinson.

# Progetti per il sociale

## Zambia

Luglio 2025



Da oltre dieci anni B&M sostiene l'orfanotrofio di Chirundu attraverso la donazione regolare di latte ai bambini. Dal 2024 il supporto è stato esteso anche a un secondo orfanotrofio, garantendo una fornitura continuativa di latte a ciascun bambino. Durante la missione in Zambia sono stati visitati l'orfanotrofio di Chirundu (Mudzi Wa Moyo), l'orfanotrofio Mwana Maria, l'ospedale di Chirundu e il villaggio di Lusitu.



Progetti per il sociale

*NutriAmo la tua Salute*

L'obiettivo comune a tutti i progetti è  
contrastare la malnutrizione, sia per eccesso  
che per difetto, attraverso attività  
sociosanitarie e formative.

Un sentito ringraziamento a tutti i volontari  
che offrono il loro prezioso contributo.

# Progetti per il sociale

## Assistenza sul territorio

Prosegue l'attività di medici e nutrizionisti presso i Centri Diurni per Disabilità Acquisite, con incontri nutrizionali per pazienti e familiari, con particolare attenzione sulla disfagia.

L'obiettivo dei volontari è quello di valutare lo stato nutrizionale dei pazienti e, laddove sia necessario, elaborare diete personalizzate e consigliare la migliore integrazione specifica per disfagia e per malnutrizione.



# Il nostro Congresso B&M

## Nutrizione e Neurodegenerazione

La **14**esima edizione ha accolto:

**445** partecipanti

**42** relatori

**80** delegati aziendali

Numerosi gli argomenti scientifici affrontati, per un totale di 10,5 crediti ECM (Educazione Continua in Medicina).





# Patrocinio B&M

## 4<sup>o</sup> Meeting Nazionale Italian Obesity Network

B&M ha patrocinato il Meeting Nazionale dell'Italian Obesity Network, svoltosi a Pompei il 20 e 21 novembre 2025.

Una piccola delegazione di B&M ha avuto l'opportunità di visitare Pompei, uno dei siti più visitati al mondo.





# Patrocinio B&M

## 45° Convegno Nazionale AIP



B&M ha patrocinato il 45° Convegno Nazionale dell'ASSOCIAZIONE ITALIANA PARKINSONIANI, svoltosi il 29 marzo a Milano Marittima.

# Patrocinio B & M

## Webinar - Marzo 2025



Malattie neurodegenerative: strategie nutrizionali e integrazione specifica”, realizzato in collaborazione con Natural Point, con gli interventi di Massimo Fabio Giuffrida e Laura Iorio.



# Patrocinio B & M

## Settimana del Parkinson

Show cooking - 27 novembre





# Patrocinio B & M

## Settimana del Parkinson

Web congress – 29 novembre

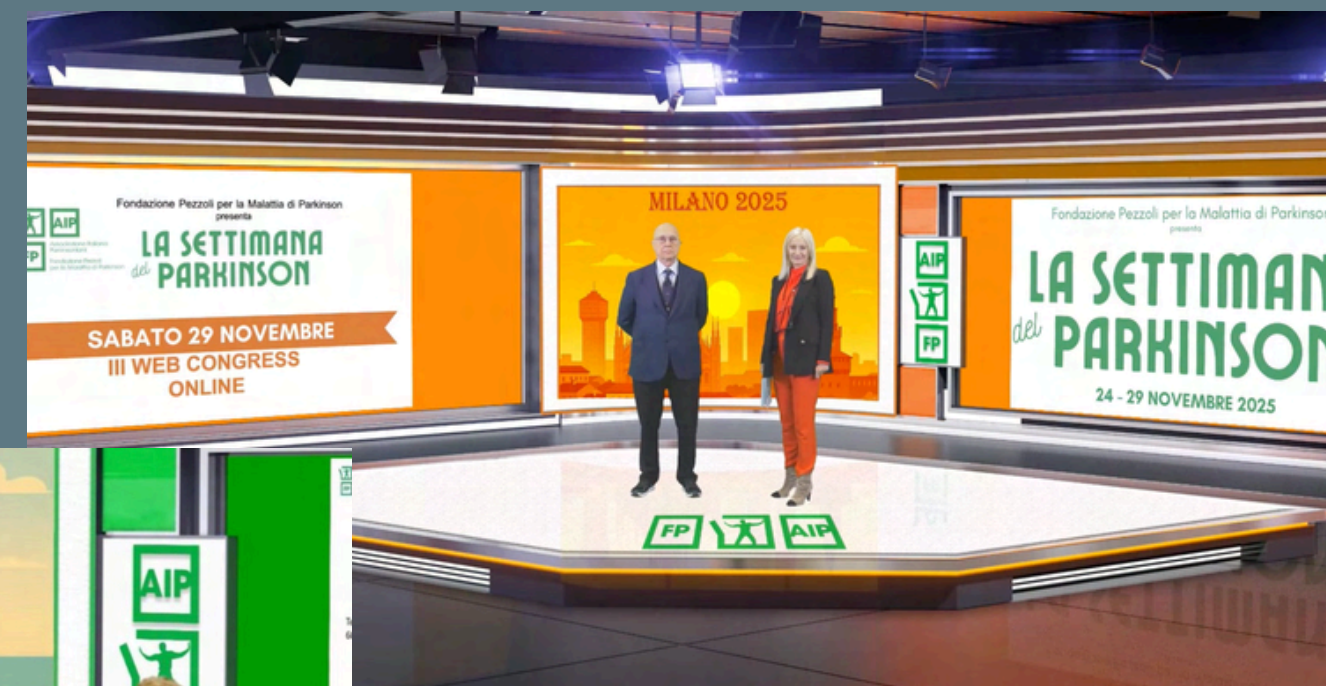



# 3 Congressi Internazionali

Anche quest'anno B&M ha partecipato a Congressi internazionali:

EASO, Malaga, 11 - 14 Maggio 2025

ESPEN, Praga, 13 - 16 Settembre 2025





# 3 Congressi Internazionali

International Congress of Parkinson's Disease and Movement Disorders, Honolulu (Hawaii), 5-9 ottobre 2025

B&M e la Fondazione Pezzoli per la Malattia di Parkinson hanno partecipato attivamente, presentando un lavoro scientifico condotto presso il Centro Parkinson dell'ASST Gaetano Pini-CTO di Milano.

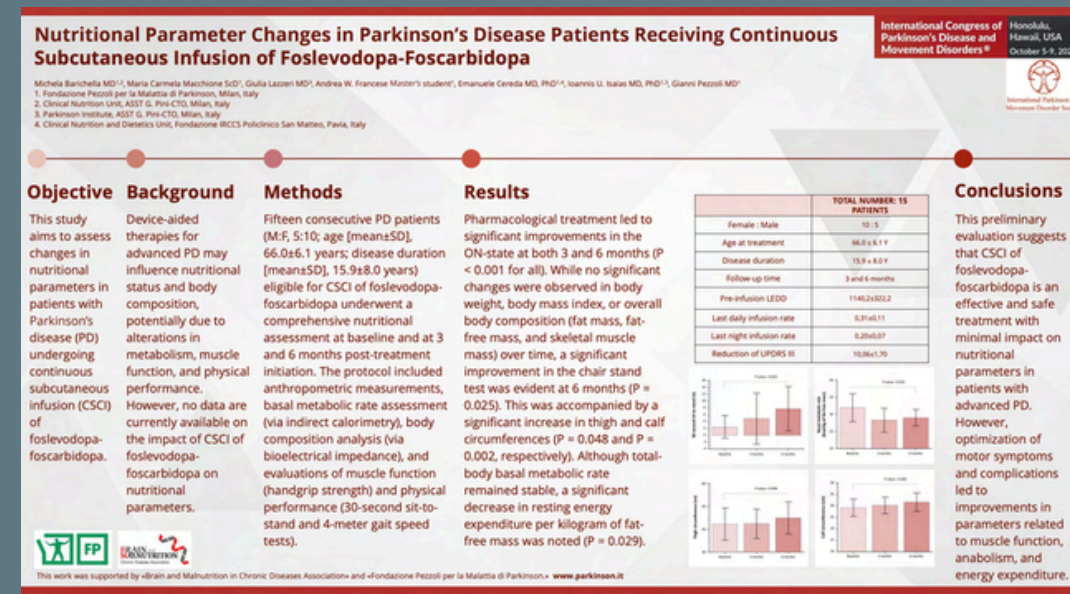
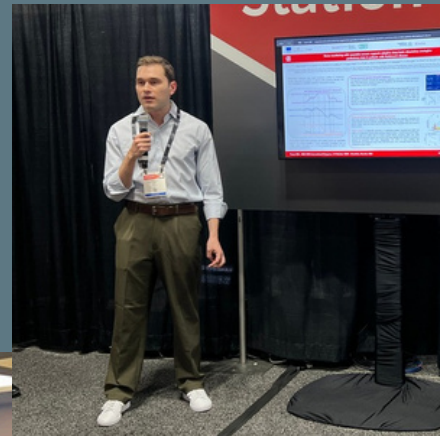

# Publicazioni e Condivisione

## Atlante Seychelles

- Ricette e curiosità tipiche



## Ricettario ipoproteico

- Realizzato in collaborazione con Nutrizionisti di Fondazione Pezzoli
- Dedicato a pazienti con Malattia di Parkinson

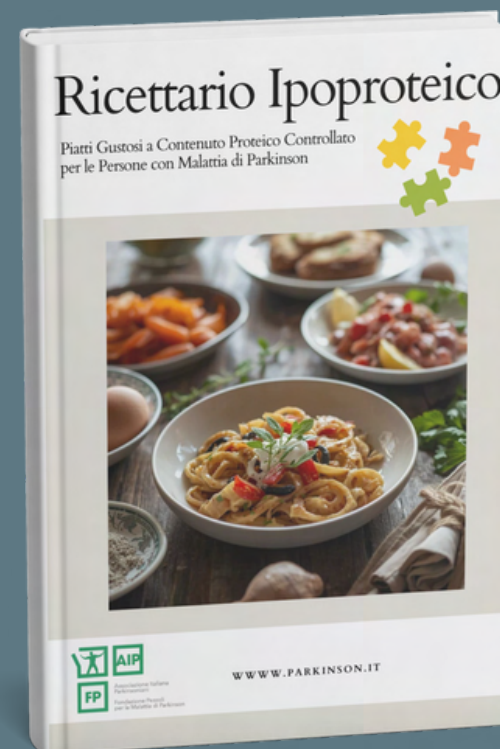

NEW!

DICEMBRE 2025



# I nostri Social

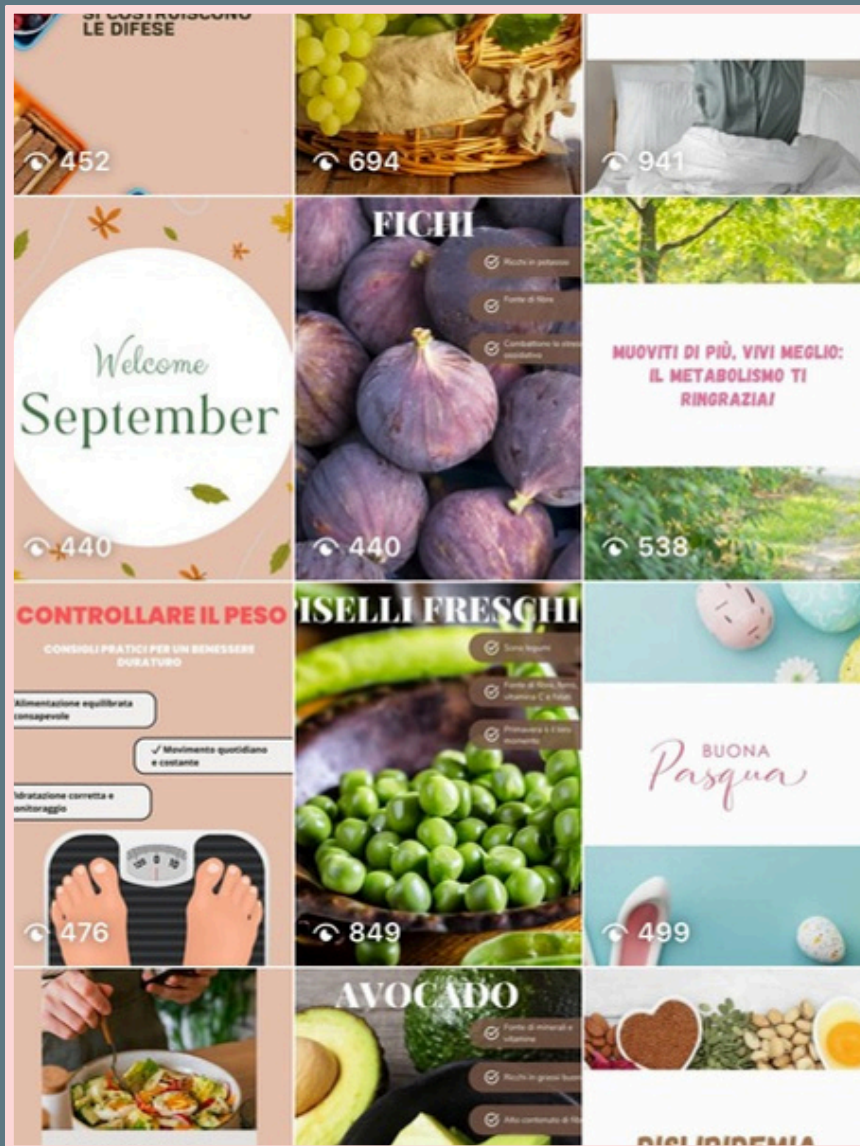

Ci trovi su Instagram, Facebook,  
Linkedin e YouTube!

Stories, post, foto, video.  
Tips nutrizionali e su un corretto stile  
di vita.





I nostri

*Siti Web*

[www.bm-association.it](http://www.bm-association.it)

Un sito costantemente aggiornato dove è possibile trovare:

- il planning mensile di congressi, eventi e giornate da ricordare;
- materiale scaricabile utile sia ai pazienti sia ai professionisti sanitari;
- i racconti dei nostri progetti in Italia e nel mondo, con informazioni su come sostenerli.

# Save the *Date*



## **XV CONGRESSO NAZIONALE B&M 2026**

**Nutrizione  
e  
Neurodegenerazione**



**MILANO 21-22 MAGGIO 2026**  
Grand Hotel Villa Torretta

Continua a  
*sostenerci*

